

60 ANS DE LA CHRYSALIDE MARSEILLE

Programme

# 60ème anniversaire de La Chrysalide

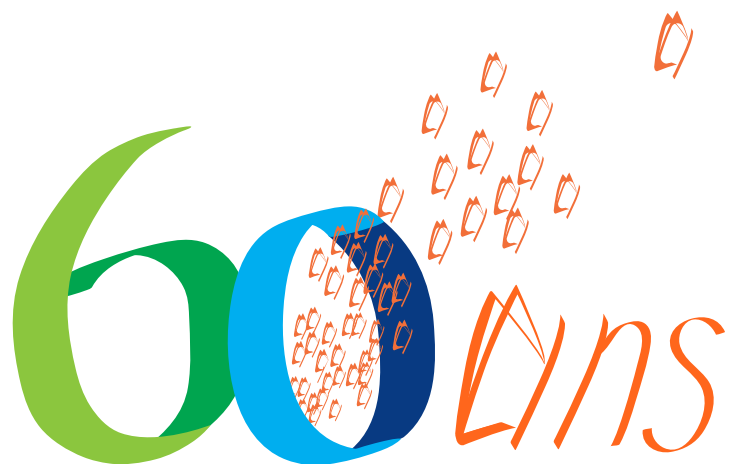

Samedi 30 juin 2018

8h30-18h

Parc Chanot

Rond-Point du Prado

13009 Marseille



ASSOCIATION DE PARENTS,  
DE PERSONNES HANDICAPÉES  
MENTALES ET DE LEURS AMIS

La **Chrysalide**  
marseille

## 60 ANS DÉJÀ...

---

Parce que la Chrysalide est avant tout une association de parents et d'amis de personnes en situation de handicap mental, il est important de fêter ce 60ème anniversaire dans une ambiance conviviale et festive. Tel est le but de cette journée qui réunira parents, bénévoles, personnes accueillies et professionnels, soit près de 2500 personnes au Parc Chanot à Marseille.

Cet événement se déroulera en deux temps : la matinée sera consacrée à l'Assemblée Générale statuaire et l'après-midi sera plus festive, avec des animations, spectacles et stands propices aux rencontres et aux échanges entre les différents établissements de l'Association. Exposition de peinture, pièce de théâtre, initiation au sport adapté, présentation des activités des différents établissements..., en tout, 10 stands seront conçus et animés par des personnes accueillies et des professionnels de la Chrysalide, désireux de présenter et de partager avec les publics la vie de leur établissement.

Un livre de photographies, édité spécialement à l'occasion des 60 ans de La Chrysalide Marseille, retrace l'histoire de l'association. A travers de nombreuses photos, ce livre met en évidence les évolutions de l'accompagnement des personnes, de leur quotidien, de leurs activités professionnelles, ainsi que des différents établissements. Cet ouvrage sera disponible sur place, lors de la journée dédiée aux 60 ans de l'association.

Clôturée par une grande chorale, cette journée sera, nous le souhaitons, un grand moment de joie et de partage pour tous.

**D**es stands animés par les établissements et services,

**D**es stands animés par les délégués familiaux,

**D**es spectacles,

**U**n parcours moteur,

**D**es ateliers d'activités manuelles,

**D**es activités pour petits et grands...

**Et de nombreuses autres surprises!**

## MATIN : PALAIS DES CONGRÈS

---

- 8h30:** **Accueil**
- 9h:** **Ouverture de la séance**  
*Présentation du programme / Rappel des modalités de vote*
- 9h10:** **Approbation du Procès-Verbal de l'AG 2017**  
*Vote*
- 9h15:** **Rapport d'activités 2017**  
*Réponses aux questions posées / Vote*
- 9h30:** **Rapport de Gestion de l'Exercice 2017**  
*Réponses aux questions posées*
- 9h40:** **Rapport du Commissaire aux Comptes**
- 9h45:** **Affectation des résultats 2017**  
*Votes du rapport de gestion et de l'affectation des résultats*
- 9h55:** **Rapport d'Orientations 2018**  
*Réponses aux questions posées / Vote*
- 10h10:** **Budget Prévisionnel 2018**  
*Vote*
- 10h15:** **Election des administrateurs**  
*Vote*
- 10h20:** **Assemblée Générale Extraordinaire**  
*Vote de l'apport partiel d'actif du foyer Exister*
- 10h30:** **Clôture**

## APRÈS-MIDI : PALAIS DE L'EUROPE

---

- 12h30:** Repas avec présentation du Défilé de mode du Complexe de la Plantation
- 13h00:** Complexe de la Plantation: Défilé de mode
- 13h45:** Complexe de la Plantation: Démonstration de Handiboxe
- 14h20:** Complexe de la Plantation: Danse
- 14h30:** Grande chorale des personnes accompagnées
- 14h45:** Complexe de la Panouse > Danse avec la Compagnie Tétines et Biberons
- 15h05:** Complexe de la Panouse > Clairière: Chorale avec la Maison de retraite Bon Pasteur
- 15h15:** Complexe de Tallard: Séance de percussions avec chorale
- 15h25:** Complexe de Bouc Bel Air > Tilleuls, Acacias, Lou Mistraou: Chorale
- 15h35:** Complexe de Bouc Bel Air > Lou Mistraou: Démonstration de Judo
- 15h45:** Complexe de Bouc Bel Air > Tilleuls: Danse
- 15h55:** Complexe de Bouc Bel Air > Exister: Danse folklorique
- 16h05:** Complexe de la Valentine > Lilas, Hortensias: Présentation de l'activité Danse Orientale
- 16h15:** Complexe de la Valentine > Lilas, Hortensias: Exposition animée de photos
- 16h25:** Clôture

**10h40:**

**R**étrospective  
en images de  
La Chrysalide  
Marseille

**10h50:**

**I**nterventions des  
personnalités

**11h15:**

**R**emise des  
médailles aux  
travailleurs et aux  
sportifs par les  
personnalités

**11h45:**

**C**ocktail

# ACCÈS

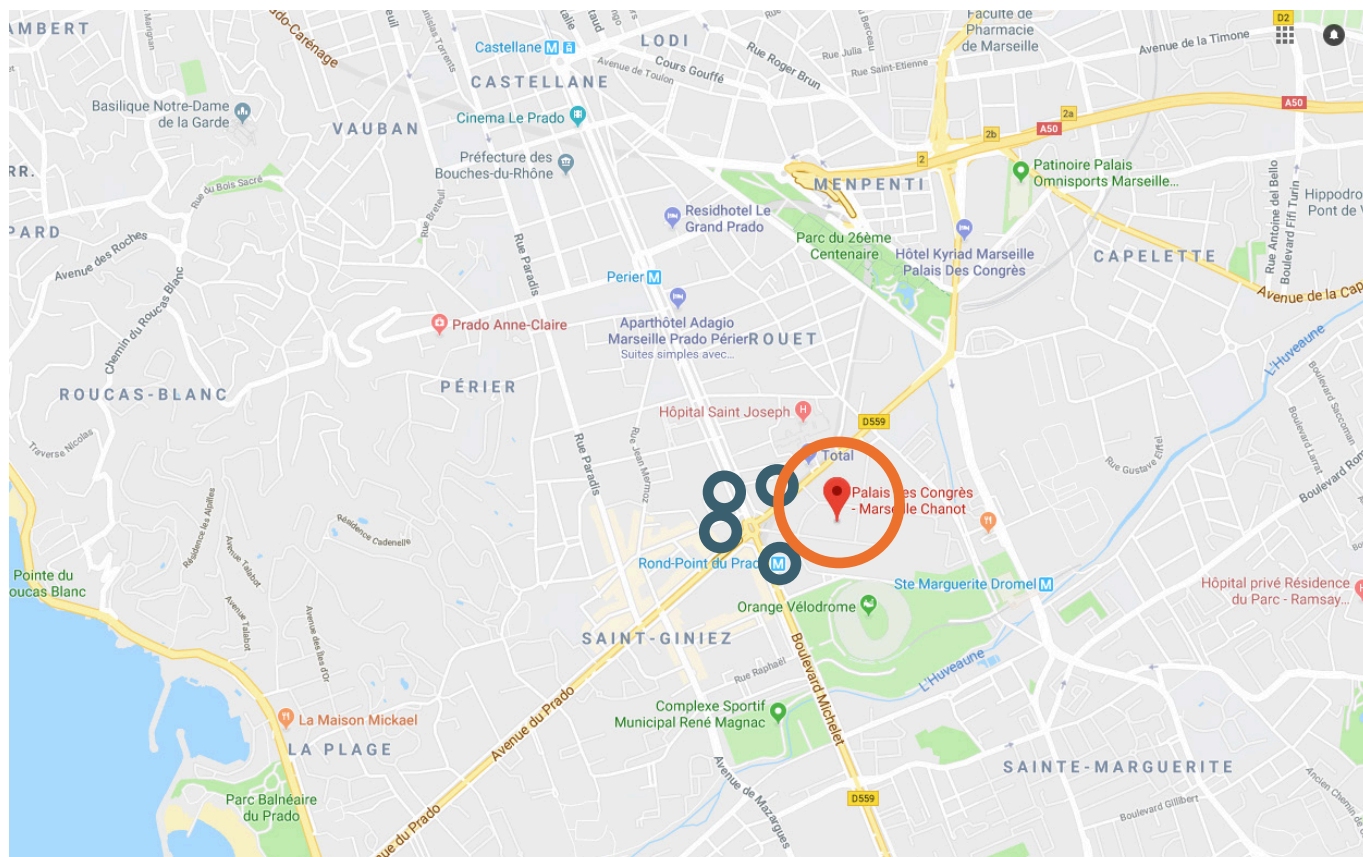

**PARC CHANOT**  
Rond-Point du Prado  
13009 Marseille

## BUS

Lignes: 19 / 41 / 83 / 22 / 22S / 72 /  
21 / 521 / 44 / 921

Arrêt: Rond-Point du Prado

## MÉTRO

Lignes: M2

Arrêt: Rond-Point du Prado

## LA CHRYSALIDE MARSEILLE

Siège social : 26, rue Elzéard Rougier

13004 Marseille

Tél : 04.91.10.76.00

E-Mail : [chrysalide@chrysam.net](mailto:chrysalide@chrysam.net)

Site : [www.chrysam.fr](http://www.chrysam.fr)

[www.facebook.com /lachrysalidemarseille](https://www.facebook.com/lachrysalidemarseille)

[www.twitter.com/ChrysalideM](https://www.twitter.com/ChrysalideM)

## INSCRIPTION OBLIGATOIRE AVANT LE 1 JUIN 2018

Renvoyer le bulletin d'inscription par courrier  
accompagné de votre règlement à :

Service communication

La Chrysalide Marseille

Siège social

26, rue Elzéard Rougier

13004 Marseille